

Centre nautique ROGER-LEBAS

2024-2025

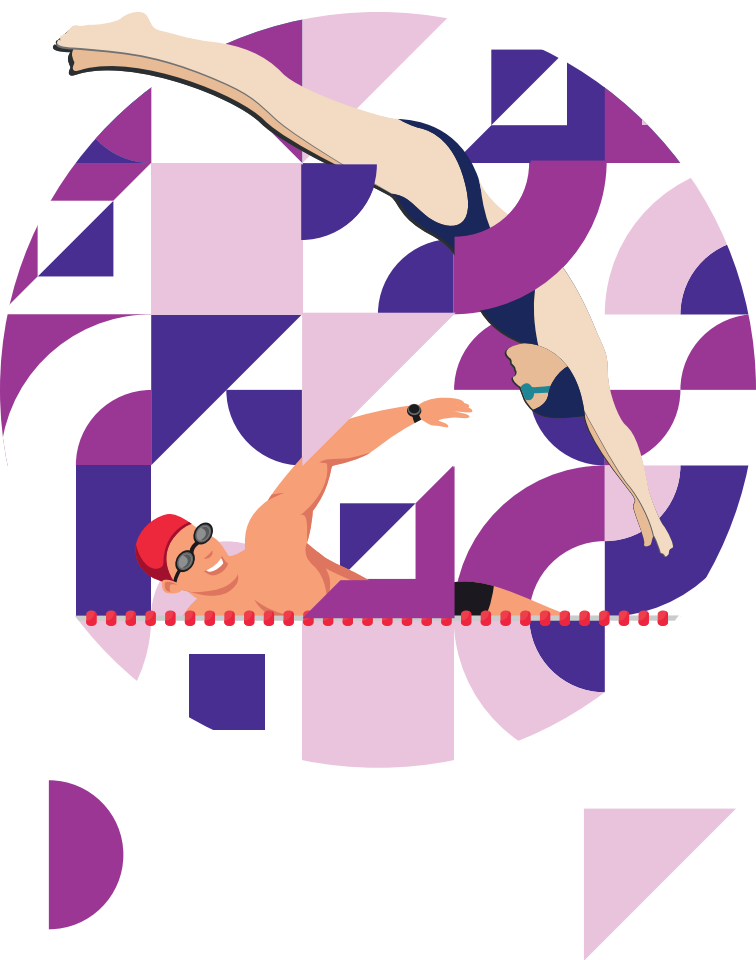

L'ENTRÉE AU CENTRE NAUTIQUE

ROGER LEBAS

- > **Plein tarif** : 3,70 €
- > **Tarif réduit*** (- de 18 ans, cartes étudiants, chômeurs munis d'une attestation, carte Seniors, sur justificatif) : 2,55 €
- > **Tarif réduit*** carte jeune : 2,00 €
- > **Tarif titulaire carte invalidité** (sur justificatif) : 1,05 €
- > **Entrée gratuite** pour les enfants de - de 2 ans
- > **Carte de 10 entrées** plein tarif** : 33,05 €
- > **Carte de 10 entrées** tarif réduit** : 22,95 €
- > **La carte temps** (forfait de 20 heures) **: 36,70 €

Remplacement de la carte magnétique d'entrée détériorée ou perdue, sous réserve de présentation du ticket de caisse correspondant ou de la lisibilité du numéro de série sur la carte : 2,55 €

Attention

- > **Les cartes magnétiques sont** à restituer au centre nautique après utilisation car elles sont rechargeables.
- > **Les enfants de moins de 10 ans** ou ne sachant pas nager doivent obligatoirement être accompagnés d'un adulte en tenue de bain.
- > **Le centre nautique est ouvert les jours fériés de 9h à 13h sauf le 1^{er} janvier, le 1^{er} mai, le 14 juillet, le 1^{er} novembre et le 25 décembre.**

* sur justificatif (pour les bénéficiaires du RSA socle suivis par LGI).

**** carte valable 1 an à compter de la date d'achat**

- > Tarifs valables du 1^{er} septembre 2024 au 31 août 2025

LES ANIMATIONS MUNICIPALES

L'activité "bébé bulle" et Tom Pouce : familiarisation au milieu aquatique

- > **PUBLIC** : enfant de 6 mois à 3 ans / 1 enfant + 1 ou 2 parents
- > **SÉANCE** : samedi de 9h à 9h45
- > **TARIFS** : 71,40 € / trimestre • 137,70 € / semestre • 204 € / annuel • 10,20 € / la séance

À l'abord'âge : apprendre à nager avec mes parents

- > **PUBLIC** : enfant de 4 à 5 ans
- > **SÉANCES** : samedi de 9h55 à 10h30 (avec 1 parent dans l'eau)
- > **TARIFS** : 71,40 € / trimestre • 137,70 € / semestre • 204 € / annuel • 10,20 € / la séance

École de natation apprentissage des fondamentaux de la natation

- > **PUBLIC** : enfant de 6 ans
- > **SÉANCE** : samedi de 10h35 à 11h05 et de 11h05 à 11h35
- > **TARIFS** : 71,40 € / trimestre • 137,70 € / semestre • 204 € / annuel

Les leçons de natation enfant

- > **PUBLIC** : enfant de 7 ans à 10 ans / cours collectif de 15 enfants
- > **SÉANCES** : lundi, mardi, jeudi, vendredi de 17h à 17h45
mercredi de 10h15 à 11h et de 11h15 à 12h
- > **TARIF** : 204 € / annuel

L'aquagym

- > **PUBLIC** : adulte / cours collectif de 25 personnes
- > **SÉANCES** : lundi de 9h30 à 10h15, 10h45 à 11h30, mardi de 11h15 à 12h et de 12h30 à 13h15 **Tonic**, jeudi de 12h30 à 13h15 **Tonic**, vendredi de 11h45 à 12h30
- > **TARIFS** : 71,40 € / trimestre • 137,70 € / semestre • 204 € / annuel • 10,20 € / la séance

L'aquabike

- > **PUBLIC** : adulte en bonne forme physique / cours collectif de 8 personnes
- > **SÉANCES** : lundi de 12h45 à 13h15, mardi de 18h à 18h30, jeudi de 18h à 18h30 et de 18h45 à 19h30, vendredi de 12h45 à 13h15
- > **TARIFS** : 96,90 € / abonnement 10 séances 30 mn • 117,30 € / abonnement 10 séances 45 mn • 11,20 € / la séance 30 mn • 13,25 € / la séance 45 mn • Location libre 5,10 € les 30 mn

L'aquacross

- > **PUBLIC** : adulte en bonne forme physique / cours collectif de 22 personnes
- > **SÉANCE** : mardi de 18h45 à 19h30
- > **TARIFS** : 86,70€ / trimestre • 163,20 € / semestre • 239,70 € / annuel • 10,20 € / la séance 45 mn

L'aquaphobie

- > **PUBLIC** : adulte
- > **SÉANCE** : samedi matin de 11h15 à 12h40 sur réservation
- > **TARIF** : 10,20 € la séance

Aqua anniversaire

- > **PUBLIC** : enfants accompagnés de parents dans l'eau
- > **SÉANCES** : samedi 14h à 16h30
Salle d'anniversaire à disposition.
- > **TARIF** : 5,10 € par personne

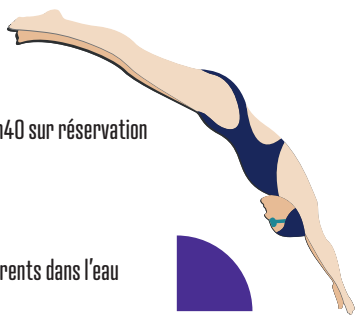

Soirée thématique

- > **TARIF** : 18,40 € par personne pour l'aquazen • autres soirées à thèmes : 12,25 €
- > **TARIF carte jeune** : 15 € par personne pour l'aquazen • autres soirées à thèmes : 10 €

Prescri'forme

- > **TARIF** : 45 € (sur prescription médicale)



L'ESPACE FORME

Dans l'enceinte même du centre nautique, un sauna, un hammam et une tisanerie sont à la disposition des adultes avec accès payant, aux horaires d'ouverture au public.

Le centre de remise en forme est limité en nombre pour le confort des utilisateurs.

Tarif accès Espace bien-être

- > **UNE ENTRÉE** : 6,20 €
- > **CARTE DE 10 ENTRÉES**** : 56,20 €

Tarif Espace bien-être + accès bassins

- > **UNE ENTRÉE** : 9,40 €
- > **CARTE DE 10 ENTRÉES**** : 84,25 €

** carte valable 1 an à compter de la date d'achat

LES ACTIVITÉS DES ASSOCIATIONS

Club nautique

- > **ACTIVITÉS** : natation, sauvetage, gym aquatique, water-polo
- > **ENTRAÎNEMENTS** : du lundi au samedi, avec compétition le samedi en soirée et dimanche de 13h à 15h
- > **PRÉSIDENTE** : Silvia FAURA ROCAVERT - **TÉL** : 01 43 30 36 26

Nautilie Plongée

- > **ACTIVITÉS** : la plongée-sous-marine, les sorties en lieu naturel week-end toute l'année
- > **ENTRAÎNEMENTS** : les mardi et vendredi de 21h30 à 23h
- > **PRÉSIDENT** : Laurent MAUTRET

Pour tout renseignement, s'adresser aux dirigeants des associations aux heures d'entraînements.

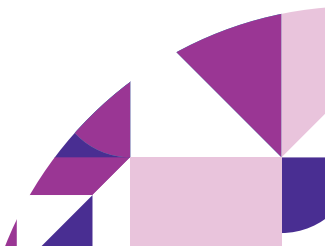

LES HORAIRES

PUBLICS

Périodes scolaires

- > Lundi : 9h à 14h
- > Mardi : 11h15 à 14h 16h45 à 20h
- > Mercredi : 8h30 à 13h30 14h30 à 17h30
- > Jeudi : 12h15 à 14h 16h45 à 20h
- > Vendredi : 11h15 à 14h
- > Samedi : 9h à 13h* 14h à 19h**
- > Dimanche : 9h à 13h

* seul le grand bain est ouvert

** Fermeture à 18h le samedi du 1^{er} novembre au 31 mars

Période de vacances scolaires Toussaint et avril

- > Lundi, mardi, mercredi, vendredi :
9h30 à 12h45 14h à 19h
- > Jeudi : 9h30 à 12h45 14h à 20h
- > Samedi : 9h à 12h45 14h à 19h**
- > Dimanche : 9h à 13h

** Fermeture à 18h le samedi du 1^{er} novembre au 31 mars

Période de vacances scolaires décembre et février

- > Lundi, mardi, mercredi, vendredi :
9h30 à 12h45 14h à 18h
- > Jeudi : 9h30 à 12h45 14h à 20h
- > Samedi : 9h à 12h45 14h à 18h**
- > Dimanche : 9h à 13h

** Fermeture à 18h le samedi du 1^{er} novembre au 31 mars

Fermetures les 1^{er} janvier et 25 décembre - Fermeture à 18h les 24 et 31 décembre

Période estivale

Les animations et activités des associations n'ont pas lieu en période estivale.

- > Lundi à vendredi :
9h30 à 12h45 14h à 19h30
- > Samedi : 9h à 12h45 14h à 19h30
- > Dimanche : 9h à 12h45 14h à 18h

Fermeture le 14 juillet et le 15 août à 13h

Fermeture de la caisse

45mn avant l'heure de sortie définitive indiquée.

Évacuation des bassins

20mn avant l'heure de sortie définitive indiquée ou 45 minutes selon affluence.



LES INFOS PRATIQUES

Centre nautique municipal

49, avenue du Consul-Général-Nordling - 93190 Livry-Gargan

Renseignements : 01 41 70 18 13 et Piscine_Accueil@livry-gargan.fr

L'équipe du centre nautique

> Mourad Belarbi, directeur

> 5 agents d'accueil et 6 éducateurs diplômés

du Brevet d'Etat d'Edicateur Sportif des activités de la natation

3 bassins

> **GRAND BASSIN** 25m x 15m, 6 couloirs de nage

> **PATAUGEOIRE** pour les enfants de moins de 3 ans

> **PETIT BASSIN**, rivière et banc massant

Température du grand bassin : **26 °**

Température du petit bassin : **28 °**

Occupation des bassins

> **GRAND BASSIN**

2 à 3 lignes d'eau utilisées par le club nautique
selon les plannings d'occupation des bassins

> **PETIT BASSIN**

En période scolaire, le petit bassin n'est pas accessible au public les samedis
de 9h à 13h et mardis de 18h30 à 20h

Le port du bonnet de bain est obligatoire, le port du bermuda est interdit*.

* Voir règlement intérieur concernant les tenues autorisées.